

1. Torre de Cabanzón
2. Vivienda
3. Vivienda
4. Vivienda
5. Vivienda
6. Iglesia de Santa Eulalia de Mérida
7. Viviendas en hilera
8. Viviendas en hilera
9. Ferrería de Cades
10. Fachada con arco y Cruz
11. Vivienda
12. Vivienda
13. Iglesia de San Juan
14. Vivienda
15. Vivienda
16. Panera
17. Molino
18. Casona
19. Vivienda
20. Vivienda
21. Iglesia de la Virgen de Loreto
22. La Venta
23. Ruinas de Iglesia Otero
24. Casona
25. Viviendas en hilera
26. Viviendas en hilera
27. Casa el Correo
28. Capilla del Cristo
29. Escaleras del Cristo
30. El Palación
31. Posada la Casona
32. Vivienda
33. Vivienda
34. Vivienda
35. Iglesia de Nuestra Señora de la Asunción
36. Vivienda
37. Vivienda
38. Iglesia de San Ignacio
39. Vivienda, Panadería y Molino
40. Posada la Casona del Nansa
41. Puente sobre el río Nansa
42. Edificación (Taberna)
43. Vivienda
44. Puente sobre el río Nansa
45. Casa estilo Colonial
46. Vivienda
47. Iglesia de San Facundo

|                        |          |
|------------------------|----------|
| Límites                | Grafismo |
| Término municipal      |          |
| Suelo Urbano           |          |
| Protecciones           | Grafismo |
| Protección estructural |          |
| Protección integral    |          |
| Protección monumental  |          |
| Protección ambiental   |          |

## C.1 Catálogo de Bienes de Protección. Cabanzón

El Ingeniero  
Arturo Palencia Lozano

PROYECTO DOCUMENTO DE APROBACIÓN INICIAL



PLANO DE ORDENACIÓN  
**PLAN GENERAL**

FECHA  
Septiembre 2013  
LOCALIZACIÓN  
Herrerías  
CANTABRIA

**PGOU HERRERÍAS**



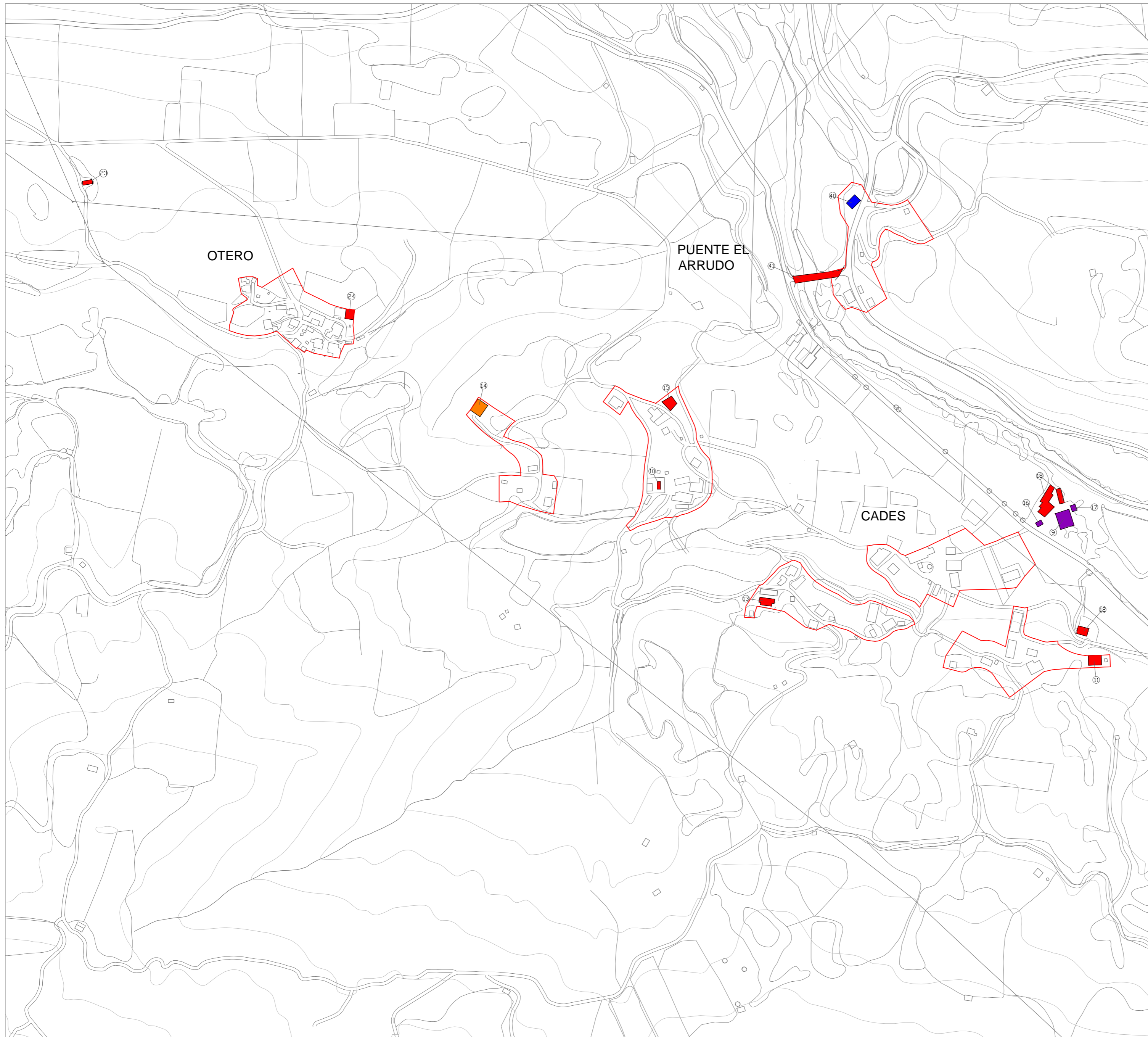

1. Torre de Cabanzón
2. Vivienda
3. Vivienda
4. Vivienda
5. Vivienda
6. Iglesia de Santa Eulalia de Mérida
7. Viviendas en hilera
8. Viviendas en hilera
9. Ferrería de Cades
10. Fachada con arco y Cruz
11. Vivienda
12. Vivienda
13. Iglesia de San Juan
14. Vivienda
15. Vivienda
16. Panera
17. Molino
18. Casona
19. Vivienda
20. Vivienda
21. Iglesia de la Virgen de Loreto
22. La Venta
23. Ruinas de Iglesia Otero
24. Casona
25. Viviendas en hilera
26. Viviendas en hilera
27. Casa el Correo
28. Capilla del Cristo
29. Escaleras del Cristo
30. El Palación
31. Posada la Casona
32. Vivienda
33. Vivienda
34. Vivienda
35. Iglesia de Nuestra Señora de la Asunción
36. Vivienda
37. Vivienda
38. Iglesia de San Ignacio
39. Vivienda, Panadería y Molino
40. Posada la Casona del Nansa
41. Puente sobre el río Nansa
42. Edificación (Taberna)
43. Vivienda
44. Puente sobre el río Nansa
45. Casa estilo Colonial
46. Vivienda
47. Iglesia de San Facundo

|                        |          |
|------------------------|----------|
| Límites                | Grafismo |
| Término municipal      |          |
| Suelo Urbano           |          |
| Protecciones           | Grafismo |
| Protección estructural |          |
| Protección integral    |          |
| Protección monumental  |          |
| Protección ambiental   |          |

**C.2 Catálogo de Bienes de Protección**  
**Cades, Otero y Puente el Arrudo**

El Ingeniero  
 Arturo Palencia Lozano

PROYECTO DOCUMENTO DE APROBACIÓN INICIAL

FECHA Septiembre 2013

LOCALIZACIÓN Herrerías CANTABRIA

PLANO DE ORDENACIÓN  
**PLAN GENERAL**

**PGOU HERRERÍAS**

Prado y Somosierra Consultores C/ José López - Dóriga nº 3, 39003- Santander (Cantabria)



1. Torre de Cabanzón
2. Vivienda
3. Vivienda
4. Vivienda
5. Vivienda
6. Iglesia de Santa Eulalia de Mérida
7. Viviendas en hilera
8. Viviendas en hilera
9. Ferrería de Cades
10. Fachada con arco y Cruz
11. Vivienda
12. Vivienda
13. Iglesia de San Juan
14. Vivienda
15. Vivienda
16. Panera
17. Molino
18. Casona
19. Vivienda
20. Vivienda
21. Iglesia de la Virgen de Loreto
22. La Venta
23. Ruinas de Iglesia Otero
24. Casona
25. Viviendas en hilera
26. Viviendas en hilera
27. Casa el Correo
28. Capilla del Cristo
29. Escaleras del Cristo
30. El Palación
31. Posada la Casona
32. Vivienda
33. Vivienda
34. Vivienda
35. Iglesia de Nuestra Señora de la Asunción
36. Vivienda
37. Vivienda
38. Iglesia de San Ignacio
39. Vivienda, Panadería y Molino
40. Posada la Casona del Nansa
41. Puente sobre el río Nansa
42. Edificación (Taberna)
43. Vivienda
44. Puente sobre el río Nansa
45. Casa estilo Colonial
46. Vivienda
47. Iglesia de San Facundo

|                        |          |
|------------------------|----------|
| Límites                | Grafismo |
| Término municipal      |          |
| Suelo Urbano           |          |
| Protecciones           | Grafismo |
| Protección estructural |          |
| Protección integral    |          |
| Protección monumental  |          |
| Protección ambiental   |          |

**C.3 Catálogo de Bienes de Protección. Casamaría**

PROYECTO DOCUMENTO DE APROBACIÓN INICIAL  
 PLANO DE ORDENACIÓN  
**PLAN GENERAL**

El Ingeniero  
 Arturo Palencia Lozano

FECHA  
 Septiembre 2013  
 LOCALIZACIÓN  
 Herrerías  
 CANTABRIA

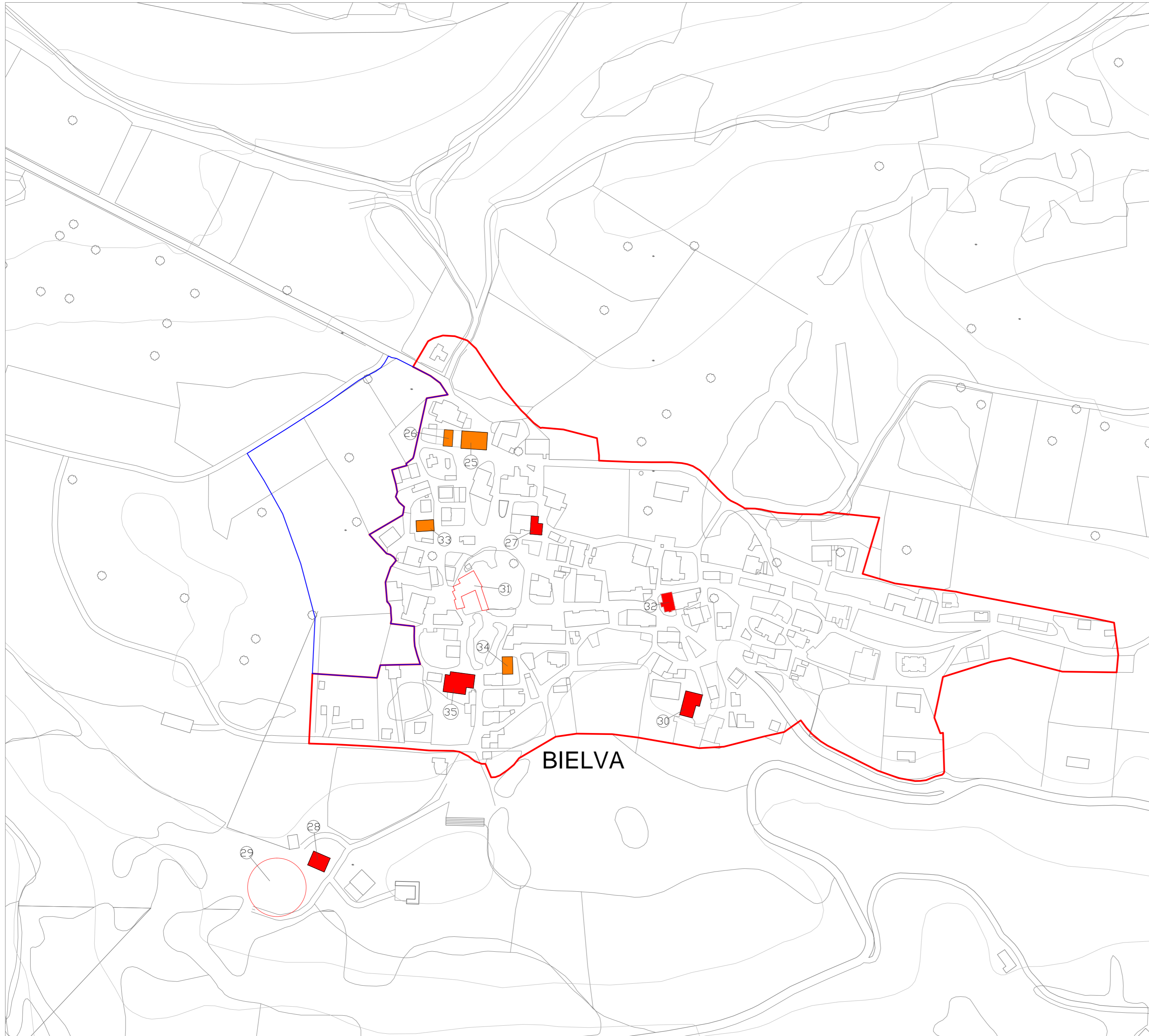

1. Torre de Cabanzón
2. Vivienda
3. Vivienda
4. Vivienda
5. Vivienda
6. Iglesia de Santa Eulalia de Mérida
7. Viviendas en hilera
8. Viviendas en hilera
9. Ferrería de Cades
10. Fachada con arco y Cruz
11. Vivienda
12. Vivienda
13. Iglesia de San Juan
14. Vivienda
15. Vivienda
16. Panera
17. Molino
18. Casona
19. Vivienda
20. Vivienda
21. Iglesia de la Virgen de Loreto
22. La Venta
23. Ruinas de Iglesia Otero
24. Casona
25. Viviendas en hilera
26. Viviendas en hilera
27. Casa el Correo
28. Capilla del Cristo
29. Escaleras del Cristo
30. El Palación
31. Posada la Casona
32. Vivienda
33. Vivienda
34. Vivienda
35. Iglesia de Nuestra Señora de la Asunción
36. Vivienda
37. Vivienda
38. Iglesia de San Ignacio
39. Vivienda, Panadería y Molino
40. Posada la Casona del Nansa
41. Puente sobre el río Nansa
42. Edificación (Taberna)
43. Vivienda
44. Puente sobre el río Nansa
45. Casa estilo Colonial
46. Vivienda
47. Iglesia de San Facundo

|                        |          |
|------------------------|----------|
| Límites                | Grafismo |
| Término municipal      |          |
| Suelo Urbano           |          |
| Protecciones           | Grafismo |
| Protección estructural |          |
| Protección integral    |          |
| Protección monumental  |          |
| Protección ambiental   |          |

## C.4 Catálogo de Bienes de Protección. BIELVA

El Ingeniero  
Arturo Palencia Lozano

PROYECTO DOCUMENTO DE APROBACIÓN INICIAL

PLANO DE ORDENACIÓN  
**PLAN GENERAL**

FECHA  
Septiembre 2013  
LOCALIZACIÓN  
Herrerías  
CANTABRIA

## PGOU HERRERÍAS

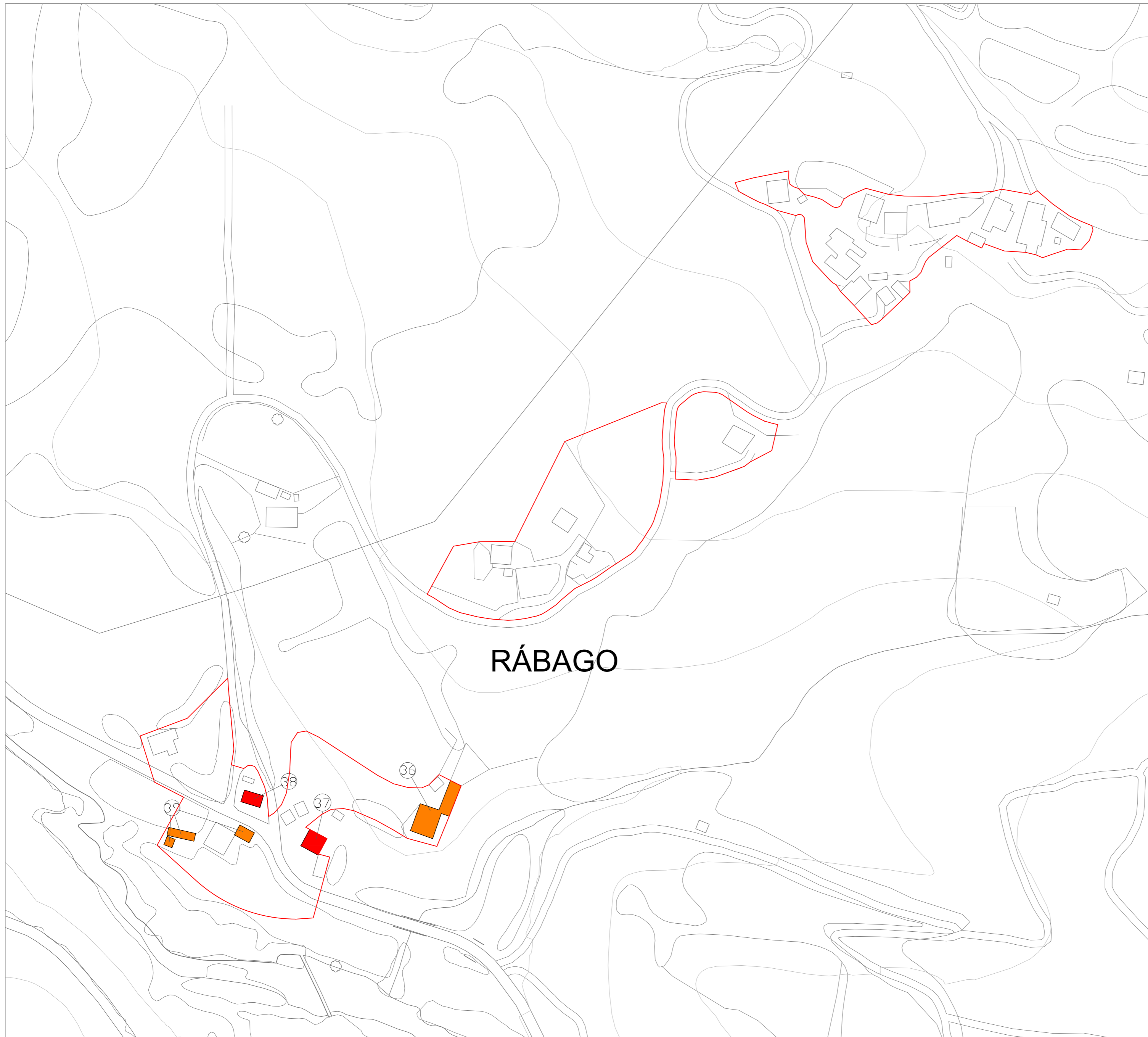

1. Torre de Cabanzón
2. Vivienda
3. Vivienda
4. Vivienda
5. Vivienda
6. Iglesia de Santa Eulalia de Mérida
7. Viviendas en hilera
8. Viviendas en hilera
9. Ferrería de Cades
10. Fachada con arco y Cruz
11. Vivienda
12. Vivienda
13. Iglesia de San Juan
14. Vivienda
15. Vivienda
16. Panera
17. Molino
18. Casona
19. Vivienda
20. Vivienda
21. Iglesia de la Virgen de Loreto
22. La Venta
23. Ruinas de Iglesia Otero
24. Casona
25. Viviendas en hilera
26. Viviendas en hilera
27. Casa el Correo
28. Capilla del Cristo
29. Escaleras del Cristo
30. El Palación
31. Posada la Casona
32. Vivienda
33. Vivienda
34. Vivienda
35. Iglesia de Nuestra Señora de la Asunción
36. Vivienda
37. Vivienda
38. Iglesia de San Ignacio
39. Vivienda, Panadería y Molino
40. Posada la Casona del Nansa
41. Puente sobre el río Nansa
42. Edificación (Taberna)
43. Vivienda
44. Puente sobre el río Nansa
45. Casa estilo Colonial
46. Vivienda
47. Iglesia de San Facundo

**RÁBAGO**

|                        |          |
|------------------------|----------|
| Límites                | Grafismo |
| Término municipal      |          |
| Suelo Urbano           |          |
| Protecciones           | Grafismo |
| Protección estructural |          |
| Protección integral    |          |
| Protección monumental  |          |
| Protección ambiental   |          |

## C.5 Catálogo de Bienes de Protección. Rábago

El Ingeniero  
Arturo Palencia Lozano

PROYECTO DOCUMENTO DE APROBACIÓN INICIAL



PLANO DE ORDENACIÓN  
**PLAN GENERAL**

FECHA  
Septiembre 2013  
LOCALIZACIÓN  
Herrerías  
CANTABRIA

## PGOU HERRERÍAS



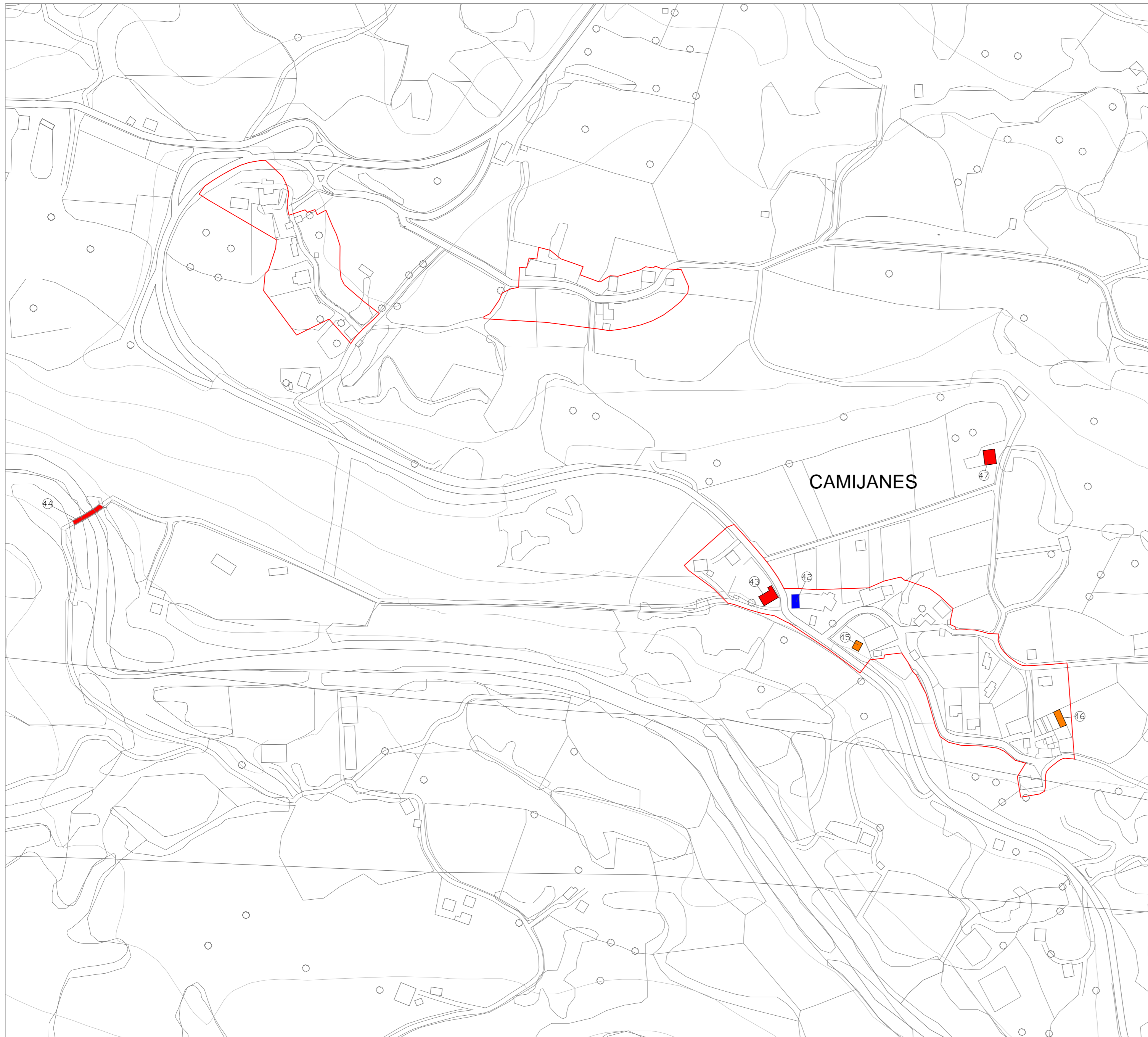

1. Torre de Cabanzón
2. Vivienda
3. Vivienda
4. Vivienda
5. Vivienda
6. Iglesia de Santa Eulalia de Mérida
7. Viviendas en hilera
8. Viviendas en hilera
9. Ferrería de Cades
10. Fachada con arco y Cruz
11. Vivienda
12. Vivienda
13. Iglesia de San Juan
14. Vivienda
15. Vivienda
16. Panera
17. Molino
18. Casona
19. Vivienda
20. Vivienda
21. Iglesia de la Virgen de Loreto
22. La Venta
23. Ruinas de Iglesia Otero
24. Casona
25. Viviendas en hilera
26. Viviendas en hilera
27. Casa el Correo
28. Capilla del Cristo
29. Escaleras del Cristo
30. El Palación
31. Posada la Casona
32. Vivienda
33. Vivienda
34. Vivienda
35. Iglesia de Nuestra Señora de la Asunción
36. Vivienda
37. Vivienda
38. Iglesia de San Ignacio
39. Vivienda, Panadería y Molino
40. Posada la Casona del Nansa
41. Puente sobre el río Nansa
42. Edificación (Taberna)
43. Vivienda
44. Puente sobre el río Nansa
45. Casa estilo Colonial
46. Vivienda
47. Iglesia de San Facundo

|                        |          |
|------------------------|----------|
| Límites                | Grafismo |
| Término municipal      |          |
| Suelo Urbano           |          |
| Protecciones           | Grafismo |
| Protección estructural |          |
| Protección integral    |          |
| Protección monumental  |          |
| Protección ambiental   |          |

## C.6 Catálogo de Bienes de Protección. Camijanes

El Ingeniero  
Arturo Palencia Lozano

PROYECTO DOCUMENTO DE APROBACIÓN INICIAL  
 PLANO DE ORDENACIÓN  
**PLAN GENERAL**

FECHA Septiembre 2013  
 LOCALIZACIÓN Herrerías  
 CANTABRIA

# PGOU HERRERÍAS

